

РОССИЙСКАЯ ФЕДЕРАЦИЯ  
СОВЕТ НАРОДНЫХ ДЕПУТАТОВ  
КАЛАЧЕЕВСКОГО СЕЛЬСКОГО ПОСЕЛЕНИЯ  
КАЛАЧЕЕВСКОГО МУНИЦИПАЛЬНОГО РАЙОНА  
ВОРОНЕЖСКОЙ ОБЛАСТИ  
РЕШЕНИЕ

от 10 сентября 2022 года № 83  
п. Калачеевский

**О внесении изменений в решение Совета народных депутатов  
Калачеевского сельского поселения от 27.10.2011 г. № 69 «Об  
утверждении генерального плана Калачеевского сельского  
поселения Калачеевского муниципального района Воронежской  
области»**

В соответствии со ст.25 Градостроительного кодекса Российской Федерации, ст. 14 Федерального закона от 06.10.2003 г. № 131-ФЗ «Об общих принципах организации местного самоуправления в Российской Федерации», Законом Воронежской области от 07.07.2006 № 61-ОЗ «О регулировании градостроительной деятельности в Воронежской области», Уставом Калачеевского сельского поселения, на основании заключения Правительства Воронежской области от 06.05.2022 г. № 17-01-32/И-17867 «О согласовании проекта внесения изменений в генеральный план Калачеевского сельского поселения Калачеевского муниципального района» Совет народных депутатов Калачеевского сельского поселения Калачеевского муниципального района Воронежской области решил:

1. Внести в решение Совета народных депутатов Калачеевского сельского поселения от 27.10.2011 г. № 69. «Об утверждении Генерального плана Калачеевского сельского поселения Калачеевского муниципального района Воронежской области» в редакции решений от 17.09.2019 № 140, от 12.05.2020 № 167) следующие изменения:

1.1. Дополнить Генеральный план Калачеевского сельского поселения Калачеевского муниципального района Воронежской области Приложением «Сведения о границах населенных пунктов посёлка Калачеевский, посёлка Колос. Графическое описание местоположения границ населенных пунктов, перечень координат характерных точек границ населенных пунктов»

2. Опубликовать настоящее решение в Вестнике муниципальных правовых актов Калачеевского сельского поселения Калачеевского муниципального района Воронежской области.

3. Настоящее решение вступает в силу после его официального опубликования.

4. Контроль за исполнением решения оставляю за собой.

Глава Калачеевского  
сельского поселения



С.В. Перцев



Приложение  
к генеральному плану  
Калачеевского сельского поселения  
Калачеевского муниципального района  
Воронежской области

СВЕДЕНИЯ О ГРАНИЦАХ НАСЕЛЕННЫХ ПУНКТОВ ПОСЁЛКА  
КАЛАЧЕЕВСКИЙ, ПОСЁЛКА КОЛОС  
ГРАФИЧЕСКОЕ ОПИСАНИЕ МЕСТОПОЛОЖЕНИЯ ГРАНИЦ НАСЕЛЕННЫХ  
ПУНКТОВ, ПЕРЕЧЕНЬ КООРДИНАТ ХАРАКТЕРНЫХ ТОЧЕК ГРАНИЦ  
НАСЕЛЕННЫХ ПУНКТОВ

ОПИСАНИЕ МЕСТОПОЛОЖЕНИЯ ГРАНИЦ  
поселок Калачеевский Калачеевского сельского поселения  
Калачеевского муниципального района Воронежской области  
(наименование объекта, местоположение границ которого описано  
(далее - объект)  
Раздел 1

Сведения об объекте		
№ п/п	Описание характеристик	
1	3	
1	Местоположение объекта	Воронежская область, Калачеевский муниципальный район, Калачеевское сельское поселение, посёлок Калачеевский
2	Площадь объекта + величина погрешности определения площади (P + Дельта P)	2212720+/-26032 м2
3	Иные характеристики объекта	

Раздел 2

Сведения о местоположение границ объекта					
1. Система координат: МСК - 36, зона 1					
2. Сведения о характерных точках границ объекта					
Обозначение характерных точек границ	Координаты, м		Метод определения Координат характерной ТОЧКИ	Средняя квадратическая погрешность положения характерной точки (Mt), м	Описание обозначения точки на местности (при наличии)
	X	Y			
1	2	3	4	5	6
1	366807.68	2226779.29	Аналитический	0.20	
2	366715.56	2227473.14	Аналитический	0.20	
3	366706.08	2227472.35	Аналитический	0.20	
4	366706.07	2227472.37	Картометрический	1.00	
?	366373.13	222744.32	Картометрический	1.00	
6	366369.14	2227444.99	Картометрический	1.00	
7	366342.71	2227324.85	Аналитический	0.10	
8	366325.16	2227577.86	Картометрический	1.00	
9	366252.97	2227733.81	Картометрический	1.00	
10	366229.25	2227853.78	Аналитический	0.20	
11	366222.41	2227882.75	Аналитический	0.20	
12	366197.39	2227988.35	Картометрический	1.00	
13	366154.98	2228163.19	Картометрический	1.00	
14	366135.77	2228242.36	Картометрический	1.00	
15	366116.52	2228277.59	Картометрический	1.00	
16	365843.46	2228244.08	Картометрический	5.00	
17	365778.49	2228243.19	Аналитический	2.50	
18	365743.36	2228262.19	Аналитический	2.50	

19	365731.83	2228264.79	Аналитический	2.50	
20	363764.64	2227990.22	Картометрический	1.00	
21	365751.70	2227988.80	Картометрический	1.00	
22	365691.60	2227982.17	Картометрический	1.00	
23	365690.21	2227981.24	Картометрический	1.00	
24	365623.92	2227972.42	Картометрический	1.00	
25	365636.66	2227937.30	Картометрический	1.00	
26	365642.53	2227934.39	Картометрический	1.00	
27	365644.47	2227926.83	Картометрический	1.00	
28	363645.32	2227918.16	Аналитический	0.30	
29	365648.25	2227895.63	Аналитический	0.30	
30	365649.81	2227882.78	Картометрический	1.00	
31	365655.32	2227870.29	Картометрический	1.00	
32	365654.26	2227846.35	Картометрический	1.00	
33	365344.92	2227830.52	Картометрический	1.00	
34	363422.63	2227812.83	Картометрический	1.00	

1	2	3	4	5	6
35	365415.19	2227811.74	Картометрический	1.00	
36	365325.73	2227798.80	Картометрический	1.00	
37	365295.31	2227794.08	Картометрический	1.00	
38	365258.01	2227787.42	Картометрический	1.00	
39	365243.63	2227781.42	Картометрический	1.00	
40	365245.14	2227763.82	Картометрический	1.00	
41	365236.96	2227763.56	Картометрический	1.00	
42	365172.91	2227839.87	Картометрический	1.00	
43	364820.05	2228086.04	Картометрический	5.00	
44	364887.51	2227989.30	Картометрический	5.00	
45	365056.08	2227642.90	Картометрический	1.00	
46	364974.55	2227566.81	Картометрический	1.00	
47	365046.49	2227459.67	Картометрический	1.00	
48	365112.64	2227335.52	Картометрический	1.00	
49	365177.33	2227187.04	Картометрический	1.00	
50	365186.30	2227131.71	Картометрический	1.00	
51	365194.49	2227086.91	Картометрический	1.00	
52	365216.04	2226969.09	Картометрический	1.00	
53	365237.57	2226909.86	Картометрический	1.00	
54	365320.37	2226804.33	Картометрический	1.00	
55	365382.50	2226757.19	Картометрический	1.00	
56	365475.71	2226757.69	Картометрический	1.00	
57	365487.65	2226744.19	Картометрический	1.00	
58	365499.69	2226647.27	Картометрический	1.00	
59	365509.86	2226565.42	Картометрический	1.00	
60	365516.92	2226496.36	Картометрический	1.00	
61	365517.94	2226486.62	Картометрический	1.00	
62	365530.41	2226374.22	Картометрический	1.00	
63	365541.63	2226272.98	Картометрический	1.00	
64	365683.25	2226328.12	Картометрический	1.00	
65	365798.44	2226352.85	Картометрический	1.00	
66	365877.16	2226352.91	Картометрический	1.00	
67	365886.88	2226311.51	Картометрический	1.00	
68	365944.91	2226064.17	Картометрический	1.00	
69	365960.17	2225768.37	Картометрический	1.00	
70	365952.26	2225669.98	Картометрический	1.00	
71	365945.15	2225652.39	Картометрический	1.00	
72	365928.90	2225595.70	Картометрический	1.00	
73	366084.66	2225557.94	Картометрический	1.00	
74	366122.56	2225675.13	Картометрический	1.00	
75	366144.93	2225763.43	Картометрический	1.00	
76	366150.55	2225816.87	Картометрический	1.00	
77	366116.19	2225898.07	Картометрический	1.00	
78	366111.62	2225955.70	Картометрический	1.00	
79	366118.73	2226045.61	Картометрический	1.00	
80	366112.62	2226077.79	Картометрический	1.00	
81	366109.73	2226137.97	Картометрический	1.00	
82	366089.87	2226202.30	Картометрический	1.00	
1	2	3	4	5	6





Раздел 4

План границ объекта



Используемые условные знаки и обозначения:

-  границы территориальной зоны
-  характерная точка границ территориальной зоны

Масштаб 1:10000



Руководитель ФБУ «Нормативно-проектный центр»  
Подпись Ю.В. Шалыгина Дата « 15 » июля 2021 г.  
Место для отпечатка печати (при наличии) лица, составившего описание местоположения границ объекта



ОПИСАНИЕ МЕСТОПОЛОЖЕНИЯ ГРАНИЦ  
 посёлок Колос Калачеевского сельского поселения  
 Калачеевского муниципального района Воронежской области  
 наименование объекта, местоположение границ которого описано  
 (далее - объект)  
 Раздел 1

Сведения об объекте		
№ п/п	Описание характеристик	
1	3	
1	Местоположение объекта	Воронежская область, Калачеевский муниципальный район, Калачеевское сельское поселение, посёлок Колос
2	Площадь объекта + - величина погрешности определения площади (P + - Дельта P)	2227094+/-26116 м2
3	Иные характеристики объекта	

Раздел 2

Сведения о местоположение границ объекта					
1. Система координат: МСК - 36, зона 1					
2. Сведения о характерных точках границ объекта					
Обозначение характерных точек границ	Координаты, м		Метод определения координат характерной ТОЧКИ	Средняя квадратическая погрешность положения характерной точки (Mt), м	Описание обозначения точки на местности при наличии
	X	Y			
1	2	3	4	5	6
1	370235.38	2233959.69	Аналитический	2.50	
2	370279.03	2234056.36	Аналитический	2.50	
3	370332.73	2234182.30	Аналитический	2.50	
4	370351.21	2234219.70	Аналитический	2.50	
5	370318.76	2234283.88	Аналитический	2.50	
6	370291.08	2234337.28	Аналитический	2.50	
7	370269.47	2234335.52	Аналитический	2.50	
8	370187.19	2234372.48	Аналитический	2.50	
9	370087.94	2234419.55	Аналитический	2.50	
10	370058.28	2234425.35	Аналитический	2.50	
11	369994.94	2234384.37	Аналитический	2.50	
12	369971.26	2234375.79	Аналитический	2.50	
13	369939.09	2234376.50	Аналитический	2.50	
14	369878.50	2234399.81	Картометрический	1.00	
15	369772.88	2234446.01	Картометрический	1.00	
16	369614.38	2234516.50	Картометрический	1.00	
17	369582.26	2234530.68	Картометрический	1.00	
18	369552.66	2234539.17	Картометрический	1.00	
19	369503.59	2234562.92	Картометрический	1.00	
20	369007.08	2234764.00	Картометрический	1.00	
21	368985.93	2234783.50	Картометрический	1.00	
22	368985.34	2234806.83	Картометрический	1.00	

23	368965.80	2234790.30	Аналитический	0.50	
24	368966.57	2234774.16	Аналитический	0.30	
25	368952.86	2234770.50	Аналитический	0.30	
26	368951.96	2234749.48	Аналитический	0.30	
27	368948.82	2234673.46	Аналитический	0.30	
28	368953.70	2234667.27	Аналитический	0.30	
29	368962.81	2234662.07	Аналитический	0.30	
30	368958.59	2234641.82	Аналитический	0.30	
31	368950.94	2234645.04	Аналитический	0.30	
32	368947.75	2234643.30	Аналитический	0.30	
33	368946.30	2234566.77	Аналитический	0.30	
34	368951.00	2234560.86	Аналитический	0.30	

1	2	3	4	5	6
35	368949.89	2234545.36	Аналитический	0.30	
36	368946.18	2234537.45	Аналитический	0.30	
37	368942.68	2234502.27	Аналитический	0.30	
38	368941.83	2234481.41	Аналитический	0.30	
39	368977.25	2234452.00	Аналитический	0.10	
40	368982.50	2234447.65	Аналитический	0.10	
41	369676.30	2233871.99	Картометрический	1.00	
42	369683.53	2233757.78	Картометрический	1.00	
43	369684.12	2233752.54	Картометрический	1.00	
44	369694.76	2233677.24	Картометрический	1.00	
45	369712.79	2233686.71	Картометрический	1.00	
46	369752.82	2233648.65	Картометрический	5.00	
47	369782.16	2233620.76	Картометрический	5.00	
48	369815.85	2233595.42	Картометрический	5.00	
49	369852.55	2233644.18	Картометрический	5.00	
50	369890.94	2233697.00	Аналитический	2.50	
51	369902.66	2233700.33	Аналитический	2.50	
52	369915.19	2233714.98	Аналитический	2.50	
53	369905.15	2233721.92	Аналитический	2.50	
54	369917.85	2233737.57	Аналитический	2.50	
55	370045.24	2233819.70	Аналитический	2.50	
56	370167.35	2233908.47	Аналитический	2.50	
1	370235.38	2233959.69	Аналитический	2.50	
57	367185.66	2235054.18	Аналитический	0.30	
58	367426.36	2235397.43	Аналитический	0.30	
59	367500.16	2235510.44	Аналитический	0.30	
60	367547.59	2235489.51	Картометрический	5.00	
61	367570.62	2235516.69	Аналитический	0.10	
62	367579.68	2235526.68	Картометрический	1.00	
63	367588.62	2235536.83	Картометрический	1.00	
64	367637.66	2235580.05	Картометрический	1.00	
65	367701.92	2235624.95	Картометрический	1.00	
66	367728.12	2235646.99	Картометрический	1.00	
67	367745.87	2235677.30	Картометрический	1.00	
68	367782.21	2235752.08	Картометрический	1.00	
69	367805.02	2235809.71	Картометрический	1.00	

70	367851.47	2235962.27	Картометрический	1.00	
71	367894.82	2236163.42	Картометрический	1.00	
72	367889.48	2236164.22	Картометрический	1.00	
73	367788.92	2236179.29	Картометрический	1.00	
74	367754.96	2236184.38	Картометрический	1.00	
75	367714.37	2236184.39	Картометрический	1.00	
76	367714.91	2236157.84	Картометрический	1.00	
77	367708.35	2236148.79	Картометрический	1.00	
78	367649.73	2236083.55	Картометрический	1.00	
79	367535.53	2236075.61	Картометрический	1.00	
80	367393.88	2236082.87	Картометрический	1.00	

1	2	3	4	5	6
81	367409.04	2236292.04	Картометрический	1.00	
82	367413.00	2236392.24	Картометрический	1.00	
83	367410.46	2236394.72	Картометрический	1.00	
84	367308.34	2236405.78	Картометрический	1.00	
85	367239.08	2236413.29	Картометрический	1.00	
86	367232.66	2236380.87	Картометрический	1.00	
87	367231.98	2236377.42	Картометрический	1.00	
88	367223.78	2236335.74	Картометрический	1.00	
89	367198.62	2236267.08	Картометрический	1.00	
90	367191.61	2236262.13	Картометрический	1.00	
91	367128.40	2236267.76	Картометрический	1.00	
92	367095.64	2236270.68	Картометрический	1.00	
93	367095.45	2236269.94	Картометрический	1.00	
94	367086.73	2236237.54	Картометрический	1.00	
95	367072.30	2236205.32	Картометрический	1.00	
96	367057.06	2236187.31	Картометрический	1.00	
97	366978.18	2236054.28	Картометрический	1.00	
98	366985.42	2235984.34	Картометрический	1.00	
99	366969.35	2235967.59	Картометрический	1.00	
100	366910.15	2235962.53	Картометрический	1.00	
101	366892.37	2236041.37	Картометрический	1.00	
102	366870.37	2236093.94	Картометрический	1.00	
103	366859.05	2236108.40	Картометрический	1.00	
104	366836.53	2236137.18	Картометрический	1.00	
105	366758.72	2236148.23	Картометрический	1.00	
106	366638.67	2236139.34	Картометрический	1.00	
107	366581.74	2236076.86	Картометрический	1.00	
108	366538.06	2236080.20	Картометрический	1.00	
109	366495.20	2236073.84	Картометрический	1.00	
110	366452.34	2236062.71	Картометрический	1.00	
111	366435.19	2236051.57	Картометрический	1.00	
112	366431.79	2236028.26	Картометрический	1.00	
113	366454.00	2233979.67	Картометрический	1.00	
114	366454.00	2235949.12	Картометрический	1.00	
115	366387.85	2235809.85	Картометрический	1.00	
116	365930.83	2235820.84	Картометрический	5.00	
117	365819.84	2235659.79	Аналитический	0.30	
118	366140.86	2235459.69	Аналитический	0.30	



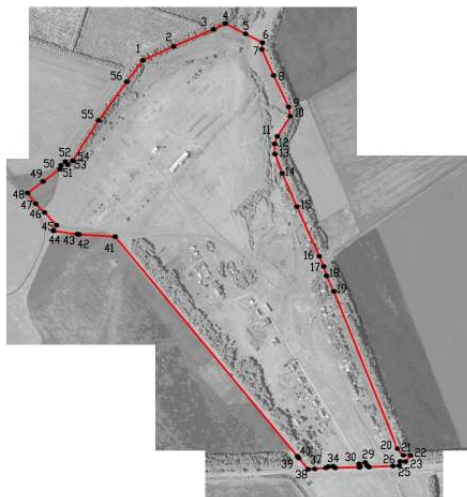

Раздел 4  
План границ объекта



Масштаб 1:10000

Используемые условные знаки и обозначения:

-  границы населенного пункта
-  характерная точка границ населенного пункта

Руководитель БУВО «Нормативно-проектный центр»  
Подпись  Ю.В.Шалыгина Дата « 25 » июля 2022 г.  
Место для оттиска печати (при наличии) лица, составившего описание местоположения границ объекта



